

ISTITUTO COMPRENSIVO

**PAOLO
BORSELLINO
DI
MONTE
COMPATRI**

Dirigente Scolastico
dott.ssa Loredana Di Tommaso

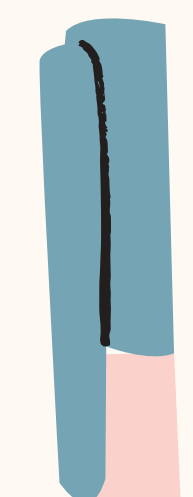



"VISION" DELL'ISTITUTO

Costruire insieme le radici del futuro:

1. Accoglienza, Integrazione, Continuità e Orientamento
2. Curricolo unitario
3. Apertura al Territorio e Identità d'Istituto

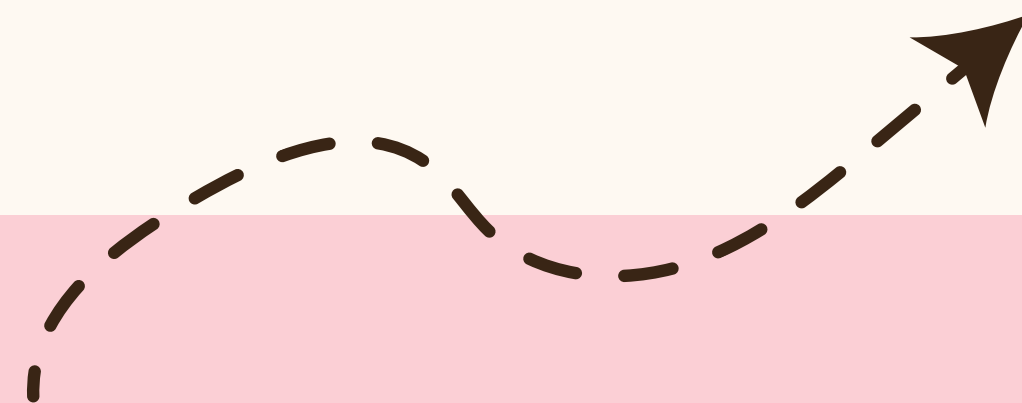

L'ISTITUTO SI COMPONE DI 7 PLESSI:

3 Scuole dell'Infanzia

2 Scuole Primarie

2 Scuole Secondarie

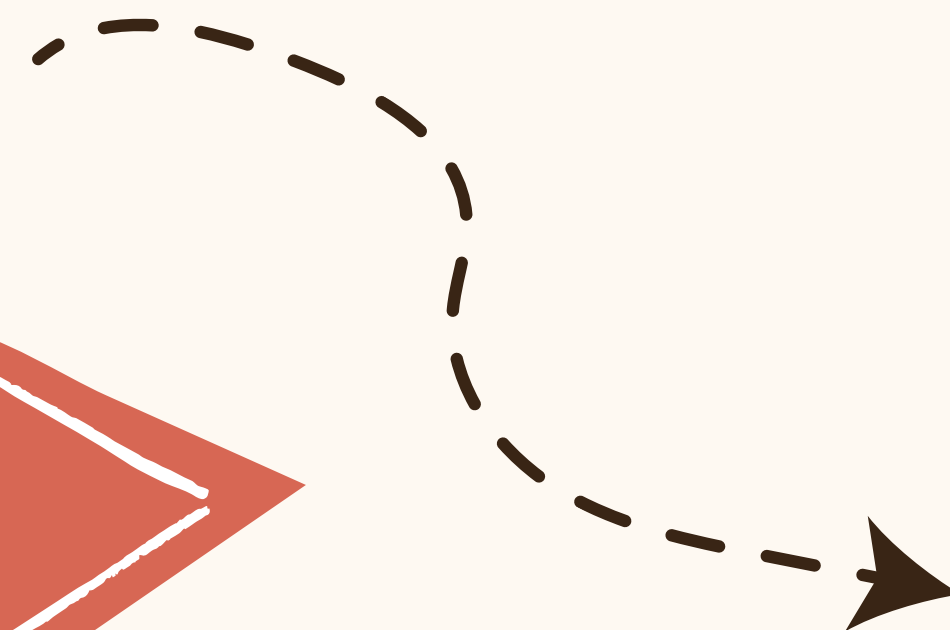

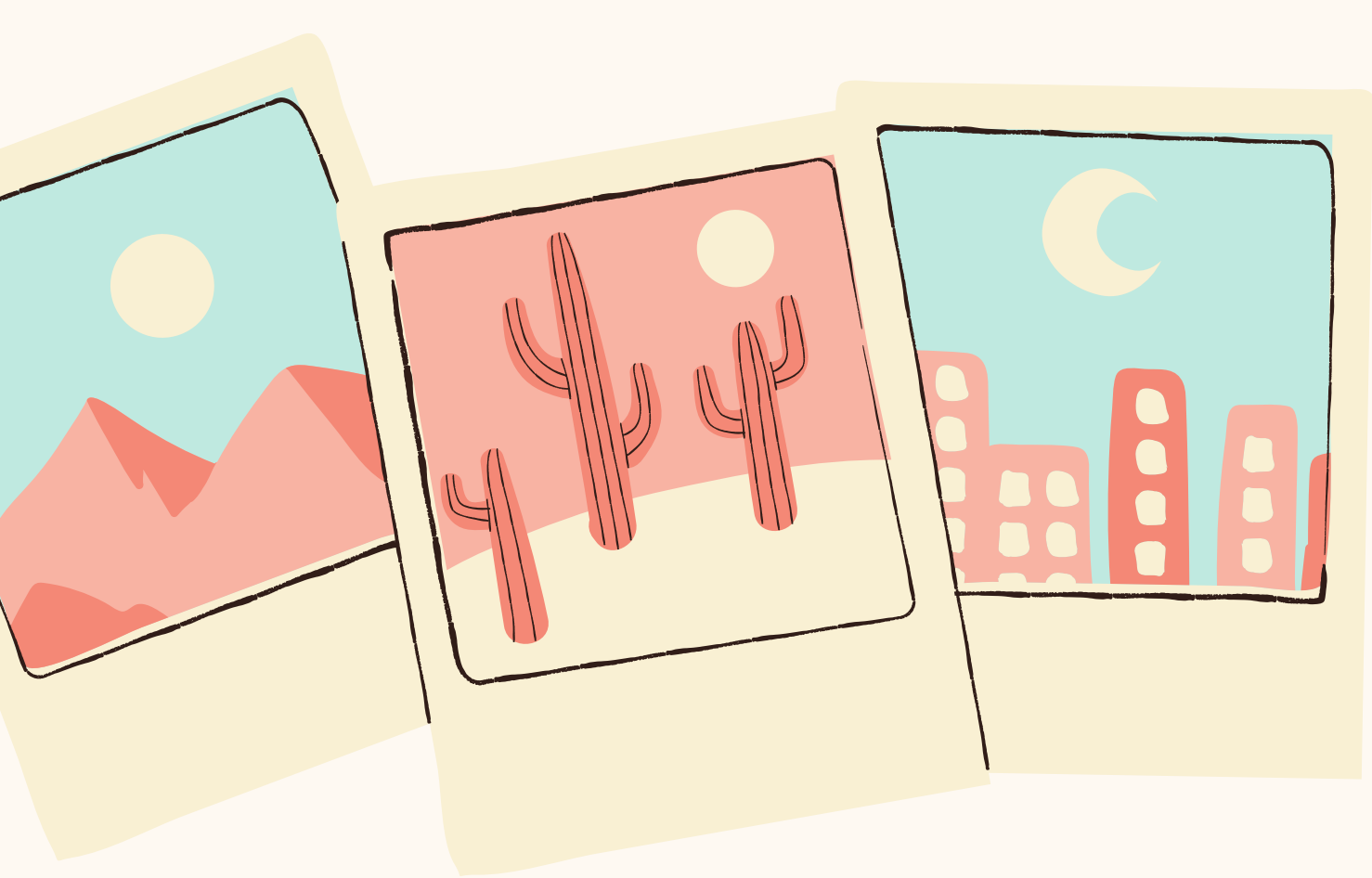

**SCUOLA
DELL'INFANZIA:**

- MONTE COMPATRI
- LAGHETTO
- MOLARA



INFANZIA MONTE COMPATRI

Via Rosmini, 5

tempo scuola

- 40 ore settimanali;
- 25 ore settimanali.



INFANZIA LAGHETTO

Piazza Lago Regillo

tempo scuola

- 40 ore settimanali;
- 25 ore settimanali.



INFANZIA MOLARA

Via Tuscolana km 26.700

tempo scuola

- 40 ore settimanali;
- 25 ore settimanali.



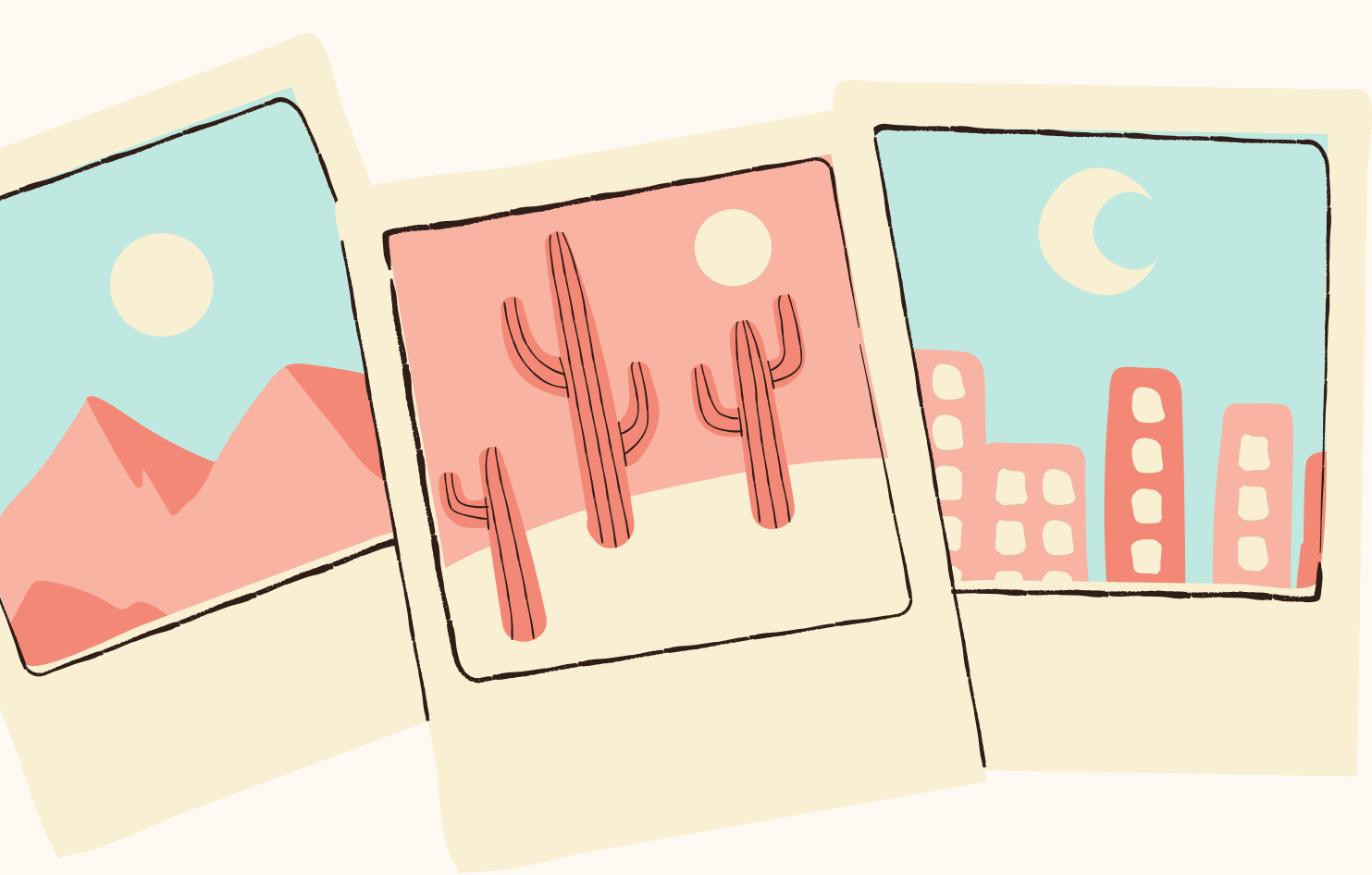

**SCUOLA
PRIMARIA:
• MONTE COMPATRI
• LAGHETTO**

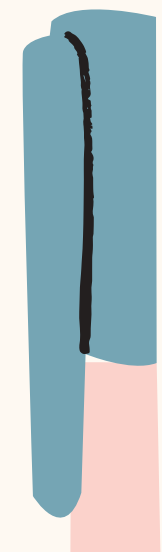

PRIMARIA MONTE COMPATRI

Via Serranti, 1

tempo scuola
27h, 30h e 40h







PRIMARIA LAGHETTO

Via Marmorelle, 353

tempo scuola
27h e 40h



tempo scuola 30h

Avvio
percorso
ad indirizzo
musicale

SCUOLA SECONDARIA



Monte Compatri



Laghetto

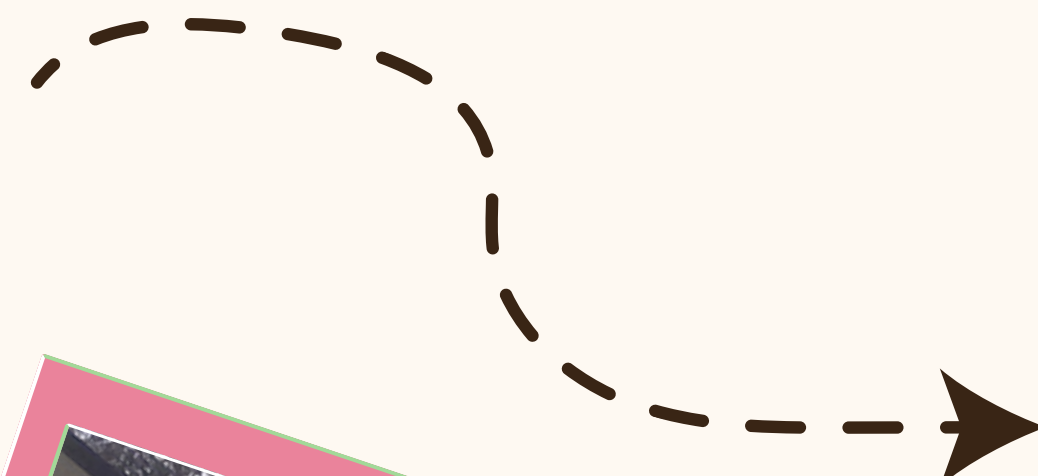

SCUOLA INFANZIA



- Iscrizione anno scolastico 2024/2025 scuola dell'infanzia dal 18 gennaio 2024 al 10 febbraio 2024.
- Modulo di iscrizione scaricabile sul sito dell'Istituto: www.icmontecompatri.edu.it, sezione "Iscrizione a.s. 2024-25", compilare la domanda in tutte le sue parti ed inviarla al seguente indirizzo iscrizioni.scuolainfanzia@icmontecompatri.edu.it
- È possibile iscrivere i bambini che compiono il terzo anno di età entro il 30 aprile 2025.

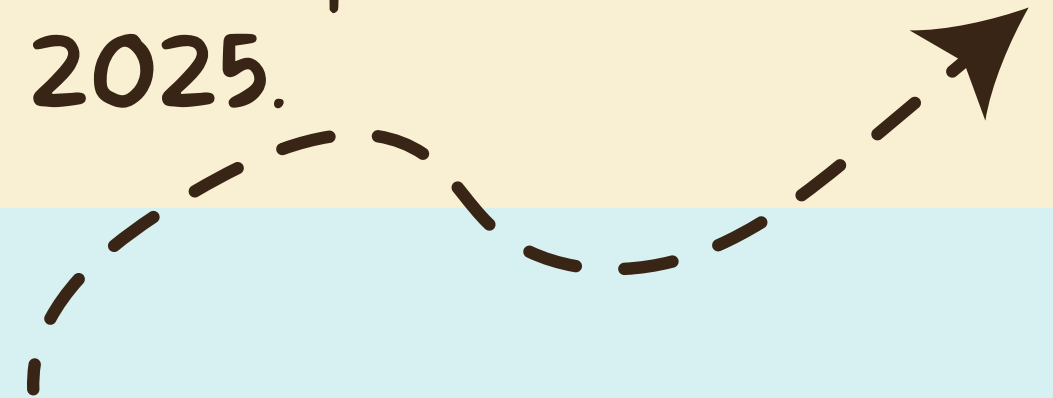

- **SCUOLA INFANZIA LAGHETTO**

CODICE MECCANOGRAFICO: RMAA8AC02X

- Piazza Lago Regillo tel. 06/89222901
- Coordinatori di Plesso docenti: Viscogliosi Milena

- **SCUOLA INFANZIA CU**

CODICE MECCANOGRAFICO: RMAA8AC0IV

- Via Rosmini, 5 - tel. 06/9485326
- Coordinatori di Plesso docenti: Anceschi Giovanna e Martini Paola

- **SCUOLA INFANZIA MOLARA**

CODICE MECCANOGRAFICO: RMAA8AC03I

- Via Tuscolana km 26.700 tel. 06/9405201
- Coordinatore di Plesso docente: Girolomina Variale

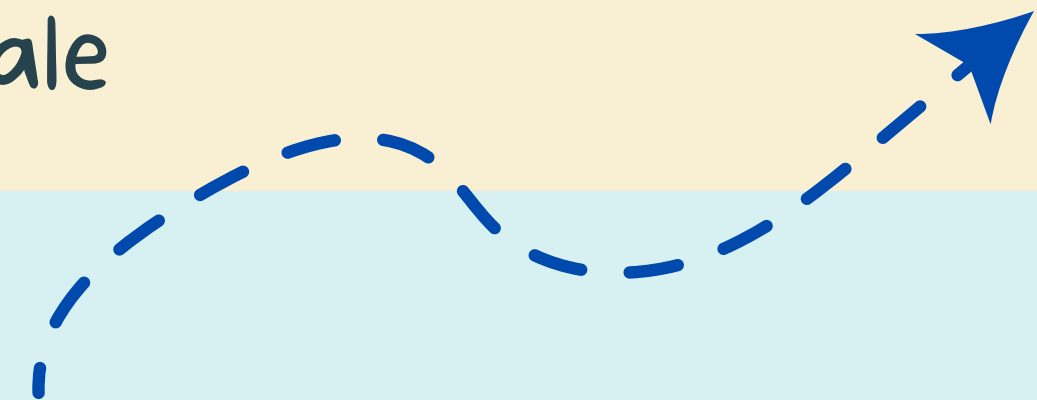

SCUOLA PRIMARIA



- Le domande di iscrizione online devono essere presentate dalle ore 8:00 del giorno 18 gennaio 2024 alle ore 20:00 del 10 febbraio 2024.



- Si possono iscrivere alla prima classe della scuola primaria, i bambini che compiono sei anni di età entro il 31 dicembre 2024; oppure entro il 30 aprile 2025.

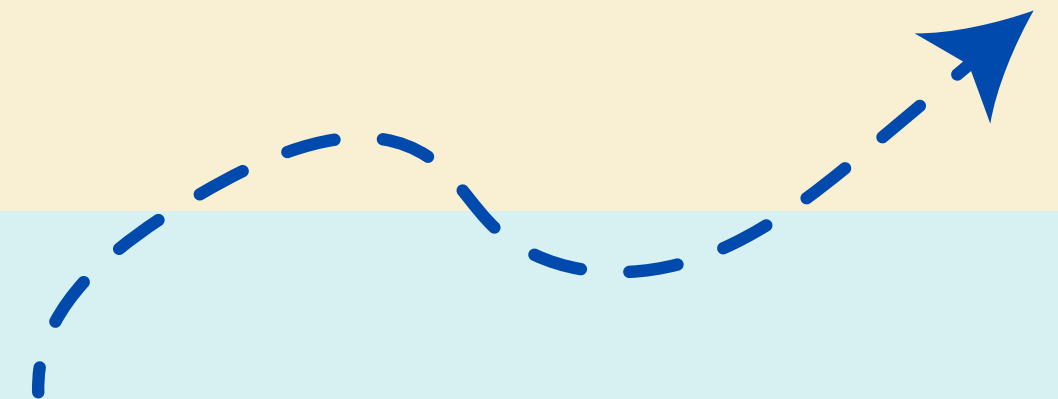

- **SCUOLA PRIMARIA MONTECOMPATRI CU**

CODICE MECCANOGRAFICO: RMEE8AC014

Via Serranti, 1

Pal. A tel. 06/9485299 – Pal. B tel. 06/94288583

Coordinatrici di Plesso docenti: Francesca Salvemini, Flavia Mattiuzzo

- **SCUOLA PRIMARIA LAGHETTO**

CODICE MECCANOGRAFICO: RMEE8AC025

Via delle Marmorelle, 353

tel. 06/9476530 - 06/83665483

Coordinatrici di Plesso docenti: Tamara Ciuffa e A. L. Trisorio

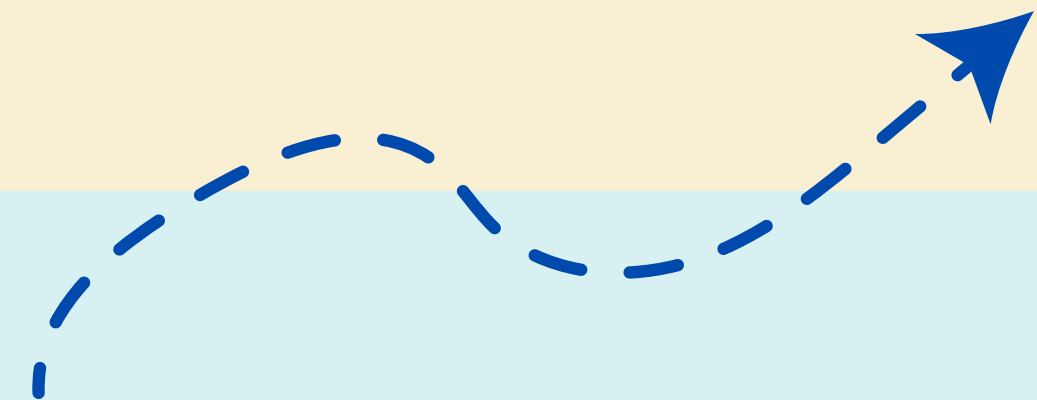



SCUOLA SECONDARIA

- Le domande di iscrizione online devono essere presentate dalle ore 8:00 del giorno 18 gennaio 2024 alle ore 20:00 del 10 febbraio 2024.

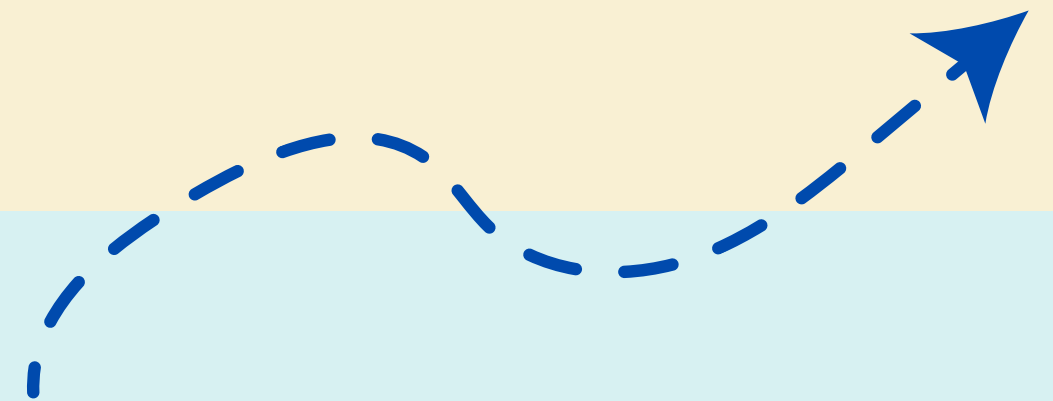

- **SCUOLA SECONDARIA MONTECOMPATRI CU**

CODICE MECCANOGRAFICO: RMMM8AC013

Via G. Felici, 14

tel. 06/9485056

Coordinatrice di Plesso docente: Sarubbo Donatella

- **SCUOLA SECONDARIA LAGHETTO**

CODICE MECCANOGRAFICO: RMMM8AC013

Piazza Lago Regillo

tel. 06/83780385 - 06/9476616

Coordinatrice di Plesso docente: Giorgi Ilaria

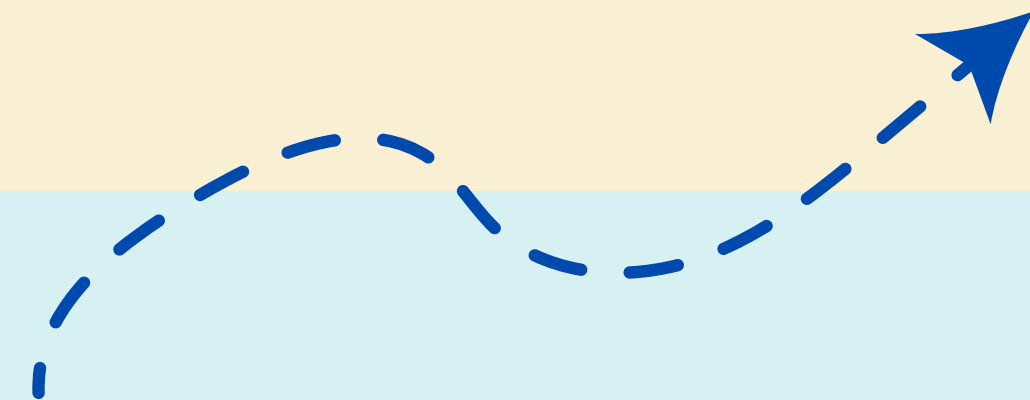

SUPPORTO ALLE FAMIGLIE

- LA SEGRETERIA DI QUESTA SCUOLA È DISPONIBILE A FORNIRE INFORMAZIONI ALLE FAMIGLIE CHE AVESSERO DIFFICOLTÀ A PROCEDERE CON L'ISCRIZIONE RICHIEDENDO UN APPUNTAMENTO TELEFONICO ALLO 06/9485056 O INVIANDO UNA MAIL A RMIC8AC002@ISTRUZIONE.IT
- GLI UFFICI DI SEGRETERIA SARANNO A DISPOSIZIONE DELLE FAMIGLIE PER PROBLEMI CONNESSI ALLE ISCRIZIONI NEI SEGUENTI ORARI:



Orari di Segreteria a disposizione delle famiglie per le iscrizioni a.s. 2024/25:

- LUNEDI': Uff. di Segreteria ore 8.30 – 9.30
- MARTEDI': Scuola Primaria Laghetto ore 8.30- 12.30
- MERCOLEDI': Uff. di Segreteria ore 8.30 – 9.30
- GIOVEDI': Uff. di Segreteria ore 10.00 – 11.00/14.30 - 16.00
- VENERDI': Uff. di Segreteria ore 8.30 – 9.30